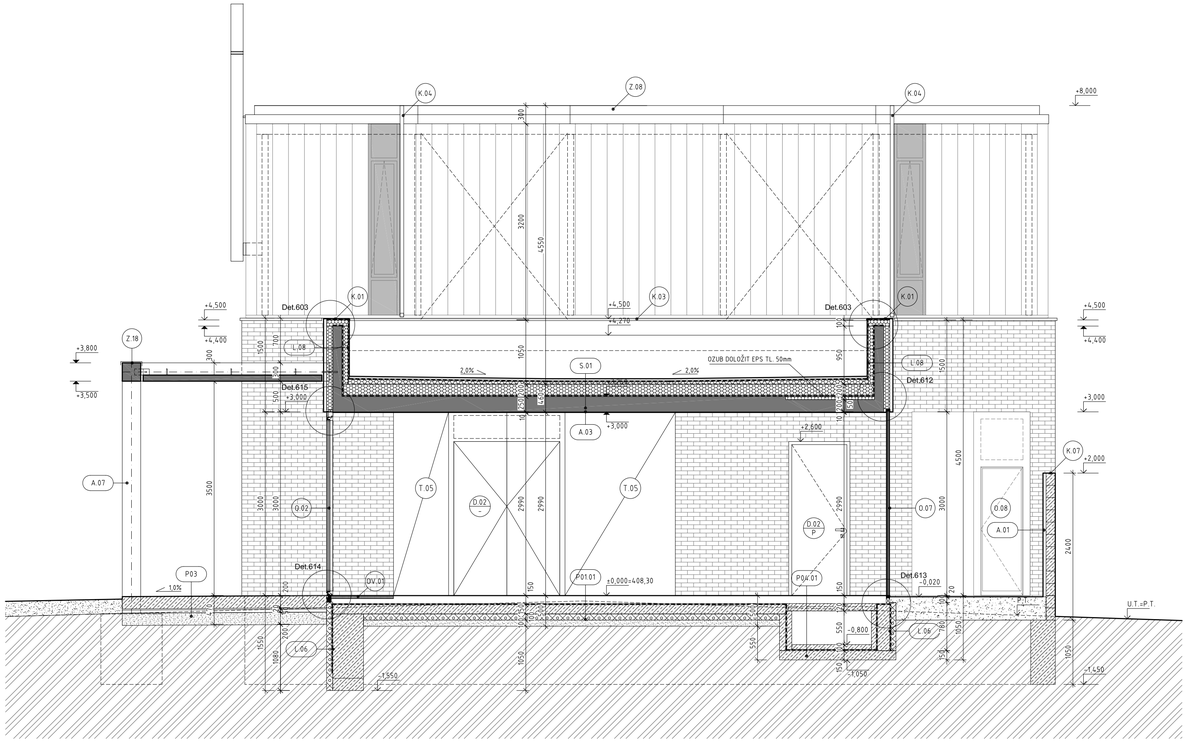

LEGENDA MATERIÁLŮ

ŠRAFA	POPIS MATERIÁLU
	MONOLITICKÉ / PREFA ŽELEZOBETONOVÉ KONSTRUKCE PODROBNÝ POPIS VE STATICKÉ ČÁSTI REALIZAČNÍ DOKUMENTACE
	KONSTRUKCE Z PROSTÉHO KONSTRUKČNĚ VYZTUŽENÉHO BETONU
	KERAMICKÉ ZDÍCÍ BLOKY TYPU POROTHERM 30-AKU SYM-P15 NA MALTU M10
	BROUŠENÉ KERAMICKÉ ZDÍCÍ BLOKY TYPU POROTHERM 44-PROFI-P10 NA MALTU PRO TENKÉ SPÁRY M10
	PŘÍČKOVÉ ZDIVO TYPU POROTHERM AKU PROFI 8/11,5/17,5 NA MALTU PRO TENKÉ SPÁRY
	INSTALAČNÍ PŘIZDÍVKY, TVÁRNICE Z AUTOKLÁVOVÉHO POROBETONU, TL. 50 / 100 / 150mm, HLADKÉ
	SÁDROKARTONOVÉ KONSTRUKCE
	TEPELNÁ IZOLACE - MINERÁLNÍ VLNA PODROBNÝ POPIS VE SKLADBÁCH JEDNOTLIVÝCH KONSTRUKCÍ
	TEPELNÁ IZOLACE - EXPANDOVANÝ POLYSTYREN PODROBNÝ POPIS VE SKLADBÁCH JEDNOTLIVÝCH KONSTRUKCÍ
	TEPELNÁ IZOLACE - EXTRUDOVANÝ POLYSTYREN PODROBNÝ POPIS VE SKLADBÁCH JEDNOTLIVÝCH KONSTRUKCÍ
	HYDROIZOLAČNÍ SOUVRSTVÍ PODROBNÝ POPIS VE SKLADBÁCH JEDNOTLIVÝCH KONSTRUKCÍ
	ROSTLÝ TERÉN
	HUTNĚNÝ ZÁSYP ZEMINOU
	ŠTERKOPÍSKOVÝ PODSYP
	HUMUSOVÁ VRSTVA ZEMINY

POZNÁMKY:

- TATO DOKUMENTACE NENAHRAZUJE DODAVATELSKOU A DÍLENSKOU DOKUMENTACI. DODAVATELSKÁ A DÍLENSKÁ DOKUMENTACE MUSÍ BÝT PŘED ZAPOČETÍM KONKRÉTNÍCH PRACÍ ODSOUHLASENA ARCHITEKTEM A INVESTOREM
- VŠECHNY POUŽITÉ MATERIÁLY MUSÍ ODPOVÍDAT ČESKÝM NORMÁM, NORMÁM EU, TECHNOLOGICKÝM, BEZPEČNOSTNÍM, HYGIENICKÝM A POŽÁRNÍM PŘEDPISUM
- NA STAVBĚ MUSÍ BÝT VŽDY DODRŽOVÁNY VŠECHNY PRACOVNÍ, TECHNOLOGICKÉ A TECHNICKÉ POSTUPY A DOPORUČENÍ VÝROBCŮ JEDNOTLIVÝCH STAVEBNÍCH SYSTÉMŮ DLE ČSN A SOUVISEJÍCÍCH PŘEDPISŮ
- VEŠKERÉ STAVEBNÍ PRÁCE MUSÍ PROBÍHAT V KOORDINACI SE VŠEMI SOUVISEJÍCÍMI PROJEKTY A JEDNOTLIVÝMI PROFESEMI
- NÁBYTEK BUDE ŘEŠEN V SAMOSTATNÉM PROJEKTU INTERIÉRU, ZDE VE VÝKRES. DOKUMENTACI POUZE INFORMATIVNĚ
- ROZMĚRY NUTNO OVĚŘIT NA STAVBĚ, PŘÍPADNÉ ZMĚNY MUSÍ BÝT ODSOUHLASENY ARCHITEKTEM A INVESTOREM
- VZORKY A VÝROBKY BUDOU PŘEDLOŽENY KE SCHVÁLENÍ ARCHITEKTOVI A INVESTOROVI.
- PŘED PROVEDENÍM KAŽDÉ KONSTRUKCE HSV BUDE PŘEMĚŘEN PROSTOR PRO TUTO KONSTRUKCI A V PŘÍPADĚ NESOULADU S KÓTAMI VE VÝKRESOVÉ DOKUMENTACI; VEŠKERÉ ZMĚNY MUSÍ BÝT ODSOUHLASENY ARCHITEKTEM A PROJEKTANTEM
- PŘED VÝROBOU PRVKŮ PSV JE NUTNÉ OVĚŘIT VEŠKERÉ ROZMĚRY STAVEBNÍCH KONSTRUKCÍ
- PODLAHA PO OBVODĚ ODDILATOVÁNA OD STĚN PRUŽNÉ DILATAČNÍMI PÁSY TL. 10 mm
- BETONOVÉ MAZANINY A POTĚRY BUDOU DILATOVÁNY V PLOŠE PO MAX. 4,0 m, POKUD NENÍ V TECHNICKÉM LISTU VÝROBCE STANOVENO JINAK; V PŘÍPADĚ ŽE JE NÁŠLAPNÁ VRSTVA TVOŘENA DLAŽBOU BUDOU DILATAČNÍ SPÁRY V MÍSTĚ SPÁR V DLAŽBĚ
- DETAILNÍ ŘEŠENÍ SPÁROŘEZŮ KOUPELEN A OBKLADŮ STĚN JE ŘEŠEN V PROJEKTU INTERIÉRU, TAKTÉŽ PODROBNÉ ŘEŠENÍ VESTAVĚNÉHO NÁBYTKU
- DO BEDNĚNÍ ŽELEZOBETONOVÝCH KONSTRUKCÍ BUDE PŘED BETONÁŽÍ VLOŽENO TRUBKOVÁNÍ A KRABICE ELEKTRO, NUTNO ZKOORDINOVAT S PROJEKTEM ELEKTRO A INTERIÉREM. KLADEČSKÝ VÝKRES BEDNĚNÍ JE SOUČÁSTÍ DODÁVKY MONOLITICKÝCH KONSTRUKCÍ SPOLU S DÍLENSKOU DOKUMENTACÍ, KTERÁ PODLÉHÁ SCHVÁLENÍ ARCHITEKTEM
- PROSTUPY ŽELEZOBETONOVOU KONSTRUKCÍ DO Ø150mm BUDOU PROVÁDĚNY NA STAVBĚ, NEJSOU VŽDY UVEDENY V TÉTO DOKUMENTACI, ALE BUDOU PROVEDENY DLE POŽADAVKŮ PD JEDNOTLIVÝCH PROFESÍ. TOTO NELZE POVAŽOVAT ZA VÍCE PRÁCE.

QARTA ARCHITEKTURA

NOVOSTAVBA VÍCEÚČELOVÉHO OBJEKTU ul. Zápotockého, Kladno

INVESTOR
Sbor Církve bratrské
Víta Nejedlého 1503, 272 01, Kladno

GENERÁLNÍ PROJEKTANT
QARTA ARCHITEKTURA
Jindřišská 889/17, 110 00 Praha 1
Tel: +420 226 200 150, email: qarta@qarta.cz

AUTOR
Jiří Řezák, David Wittassek, Jan Havel, Roman Klimeš

ZODPOVĚDNÝ PROJEKTANT
Ing. arch. David Wittassek, ČKA 03078

HLAVNÍ INŽENÝR PROJEKTU
Ing. arch. Jan Havel

ZPRACOVATEL ČÁSTI DOKUMENTACE
QARTA ARCHITEKTURA

ODPOVĚDNÝ PROJEKTANT ČÁSTI
Ing. arch. David Wittassek, ČKA 03 078

VYPRACOVAL
Ing. Pavel Sládek

±0,000 = 408,30 (Bpv)

REVIZE	ČÍSLO ZAKÁZKY	DATUM
	300	04/2017
	RAZÍTKO	PARE

NÁZEV VÝKRESU	ČÍSLO VÝKRESU	MĚŘÍTKO
ŘEZ C-C´	300_DPS_D11_203_00	1:50

PROFESE	DOKUMENTACE - STUPEŇ	DOKUMENTACE ČÁST
ARCH.-STAVEBNÍ ČÁST	**DPS** Dokumentace pro provádění stavby	**D.1.1**